RELATIONS DEPARTMENT
RESEARCH LIBRARY

امتياز الجريدة
للشركة العربية للطبع والنشر
مدير الجريدة
ورئيس تحريرها
عبدالله عريف

بسم الله الرحمن الرحيم

الجمعة | ٣ رجب سنة ١٣٧٤
٢٥ فبراير سنة ١٩٥٥
٥ الحوت سنة ١٣٣٤

البلاد السعودية
صحيفة الشعب العربي السعودي

صحيفة يومية
العدد ١٧٨٤ السنة التاسعة عشرة
٦ صفحات – ثمن النسخة ثلاثة قروش سعودية
تلغرافياً : مكة – « البـــلاد »

الإعلانات
يتفق عليها مع الإدارة
الاشتراكات
داخل المملكة ٤٠ بالاسعوديا
خارج المملكة ٦ بالاسعوديا

أنباء زيارة الملك حسين بمصر

القاهرة – اهدى جلالة الملك حسين الأول الى الرئيس جمال عبد الناصر هدية ثمينة هي عبارة عن صورة شخصية لجلالته وضعت اطار جميل من الفضة وحلى بالتاج الملكي الهاشمي المصنوع من الذهب ومصحف شريف صنع غلافه من الصدف المشغول الذي يعتبر تحفة فنية رائعة ووضع في صندوق من الخشب المعطر المحلى ايضا بالصدف المشغول وقدم اللواء عبدالحكيم عامر القائد العام الى جلالة الملك حسين عصا الماريشاليه رمزا للاخوة والمحبة والاتحاد وقال اللواء عبد الحكيم عامر وهو يقدم العصا الى جلالته اؤكد ان ضباط القوات المسلحة مؤمنون بالعروبة وسيعملون جاهدين في وثبة واحده مع اخوانهم العرب ورد جلالة الملك حسين فقال اننا اذ نتطلع الى الخير نعاهدكم ان نعمل يدا واحده في سبيل العروبة وسبيل الخير للعرب وقد زار الملك حسين مصنع الطائرات الحربية المصرى في ماظه وبعد ان طاف باقسامه المختلفة شهد عرضا لأحدى الطائرات الخاصة بالتدريب وهي من أنتاج المصنع واهدى الى جلالته نموذج لهذه الطائرة وتحدث الملك حسين الى اللواء عبد الحكيم عامر الذي رافق جلالته أثناء زيارته والموظفين وعمال المصنع متمنيا لهم النجاح في عملهم . زار الملك بعدئذ مصنع الذخيرة المصرى في شبرا احدى ضواحي القاهرة

وقد انتهت الزيارة الرسمية التي قام بها الملك حسين ملك الاردن لمصر والتي استغرقت ثلاثة أيام وختمت بمأدبة عشاء اقيمت في نادي الضباط بالزمالك .

الموقف الجماعي
لزعماء العرب ضد الأحلاف الاجنبيه

بيروت : ادلى السيد حسين العويني رئيس وزراء لبنان الاسبق بتصريح قال فيه ان العرب لم يكسبوا بتعاونهم مع الغرب الا الوعود البراقة فكلنا نعلم من الذي خلق اسرائيل وشرد الوف اللاجئين ثم اضاف قائلا ان كل من ينظر الى اللاجئين الفلسطينيين يستنكر العدالة الانسانية واستطرد يقول ان الموقف الذي يقفه نوري السعيد الآن هو موقف اصرار لا يتفق مع الموقف العربي واشار سيادته الى خروج العراق عما اجمعت عليه الدول العربية فقال ان هذا الخروج هو مؤقتا لان الافراد زائلون والامم باقية .

وكتبت جريدة الأخبار في مقالها الافتتاحي تقول ان الموقف في سوريا اعلى بعد البيان الحاسم الذي ألقاه السيد صبرى العسلى رئيس الوزارة وسيكون لهذا البيان أثر قوى في محيط السياسة العربية وسيساعد مساعدة كبيرة على تنقية الجو وشد ازر القوى المناهضة لسياسة الأحلاف سواء في سوريا أو في العراق أو في أي قطر عربي .

واعرب السيد فؤاد عمون المدير العام بوزارة الخارجية اللبنانية عن ارتياحه لما ورد في البيان السورى وقال ان لبنان يهمه المحافظة على بقاء الوحدة العربية كما اعلن رشيد كرامى وزير الاقتصاد اللبناني عن اغتباطه الشديد بما ورد في بيان الحكومة السورية .

سوريا تحتج
على تأجيل اجتماع لجنة الهدنة

دمشق :– احتجت سوريا على تأجيل الاجتماع الذي كان من المقرر أن تعقده لجنة الهدنة السورية الاسرائيلية المشتركة أمس لبحث الحادث الذي قيل ان راعياً سورياً قد قتل أثنائه عندما أطلقت القوات اليهودية النار قبل اسبوعين وقد أبلغ رئيس اللجنة السورية بأن الاجتماع قد تأجل لأن الوفد الاسرائيلي أبلغ مراقبي الأمم المتحدة بأنه لن يحضر الاجتماع كما اعتذر الاسرائيليون عن حضور الاجتماع الطارىء كان الذي من المقرر أن تعقده لجنة الهدنة المشتركة يوم الثلاثاء الماضي وصرح ناطق عسكرى اسرائيلي في القدس الجديدة أمس ان دورية اسرائيلية قد التقت بثلاثة أشخاص فلسطينيين مسلحين داخل الاراضي التي تغتصبها اسرائيل في منطقة بيت جبريل وقد جرى تبادل اطلاق النار بين أفراد الدورية و لأشخاص الثلاثة فقتل واحد منهم وفر الآخرون .

المصادر الليبية
تنفي التدخل الاجنبي في شؤونها

طرابلس – اعلنت الحكومة الليبية ان السفير البريطاني في ليبيا اكد للسيد مصطفى بن حليم رئيس الوزارة الليبية انه لا أساس اطلاقا لما تردد من ان الحكومة البريطانية وافقت خلال المحادثات التي دارت اخيرا في لندن بينها وبين السنيور شايا رئيس الوزارة الايطالية على ان تضغط على الحكومة الليبية من أجل المصالح الايطالية في ليبيا وكانت قد راجت اشاعات تقول ان رئيس الوزارة الايطالية طلب الى الحكومة البريطانية مساعدة ايطاليا على استرداد مستعمراتها السابقة و تتدخل لحماية مصالح الجالية الايطالية في ليبيا ونشر مكتب المطبوعات في الحكومة الاتحادية ملخصا اليوم لما نشره في هذا الشأن صحيفة التيمس اللندنية في ١٤ فبراير وصحيفة لموند الباريسية في ١٥ منه .

موجز الأنباء

* علم ان الرئيس جمال عبد الناصر قد قرر زيارة دلهي في ابريل القادم لمدة ثلاثة أيام .
* بيروت – علم ان الصاغ صلاح سالم سيقضي يومين آخرين في لبنان وذلك لمواصلة ابحاثه حول الموقف العربي الراهن .
* عمان – اذاعت لجنة الهدنة الاردنية الاسرائيلية المشتركة اسرائيل لاعتداء قواتها على قرية الجعة في منطقة الخليل مما ادى الى قتل اردني واصابة آخر بجراح
* واشنطن – اعلن الرئيس ترومان في مؤتمره الصحفي الاسبوعي انه سيعمل ما في وسعه لضمان التصديق على اتفاقيات باريس .
* واشنطن :– ستجرى السلطات الأمريكية المختصة في هذين اليومين تجربة ذرية ثالثة من المقرر اجراؤها هذا العام وذلك في صحراء نيفادا .
* القاهرة – اصدرت محكمة بورسعيد على الجنود الفارين من السفينة الفرنسية بغرامة قدرها خمسين جنيها لكل منهم مع ايقاف التنفيذ وذلك لدخولهم البلاد بطريق غير قانوني كما خيرتهم في الاقامة بمصر او العودة الى بلادهم .

تشكيل الوزارة الفرنسية الجديدة

باريس – وافقت الجمعية الوطنية الفرنسية على تعيين المستر ادجار فور الزعيم الراديكالي رئيساً للوزارة وكانت نتيجة التصويت باغلبية ٣٦٩ صوتا مقابل ٢١٠ اصوات وكانت اغلب الاصوات المعارضة له من جانب اعضاء الحزبين الشيوعي والاشتراكي وقد ابلغ المستر فور الجمعية الوطنية بأنه سيسعى الى برام اتفاقات باريس الخاصة باعادة تسليح المانيا ومن ثمة سيبحث مع حلفاء فرنسا الشروط اللازمة لاجراء مفاوضات بين الشرق والغرب حول قضايا اوربا وآسيا اما فيما يتعلق بتونس فأن حكومته ستواصل المفاوضات الخاصة بمنح البلاد حكما داخليا ويعتقد مراسل هيئة الأذاعة البريطانية في باريس بأن حكومة المستر فور تتركز على أسس عريضة اكثر من حكومة سلفه المستر ماندس فرانس فالديموقراطيون والجماعات الديمقراطية التي لم تكن ممثلة في الحكومة السابقة قد اشتركت في الوزارة الجديدة كما تضم الوزارة الجديدة وزراء من الديجوليين والجمهوريين الاشتراكيين واعضاء الحزب الراديكالي الذي ينتمي اليه المستر فور نفسه اما الأشتراكيون فقد رفضوا الأشتراك في حكومة يرأسها المستر فور كما انهم لم يتعهدوا بتأييده وقد وزعت المناصب الرئيسية في الوزارة الجديدة على الشكل الآتي وزير الخارجية انطوان بينيه وهو من المحافظين وزير الدفاع الجنرال بيير يونيه من الديجوليين وزير شئون حلف شمال الاطلنطي المستر جاستون السكو من الجمهوريين المنشقين وزير المالية المستر كيير ليتون وزير شؤن من الجمهوريين الشعبيين ماوراء البحار كيير ويجوه من الجمهوريين الشعبيين الوزير المختص بشئون تونس ومراكش بيير جوليه من الديجوليين المنشقين.

وقد قدم رئيس الوزراء الجديد اعضاء وزارته التسعة عشر الى رئيس الجمهورية المسيو كوتي ظهر امس والمنتمين الى كافة الاحزاب السياسية ماعدا الشيوعيين والاشتراكيين كما سبقت الاشارة اما وزراء الدولة فسيعينون في الايام القليلة القادمة .

التعقيب السياسي الاسبوعي

١ – نكسة في تاريخ الوحدة العربية ٢ – شبح الحرب الذرية يلوح في الافق

في معمعة النشاط الدبلوماسي الذي بدأ منذ مطلع الأسبوع الماضي ضد حلف العراق – تركيا وعندما كان صلاح سالم يقوم بزيارة سياسية للبنان والاجتماع بالرئيس (كميل شمعون) وبقية سياسيين اللبنانيين وبينما تستقبل مصر ضيفها العظيم الملك حسين ملك الأردن ، لتتفاهم معه على الوضع العربي العام من حيث قيام حلف العراق – تركيا ، وحين تعلن سوريا بلسان رئيس حكومتها الجديد انها ضد الأحلاف وخاصة حلف العراق – تركيا وانها تتمسك بالصمان الجماعي العربي واجماعه العربية في هذا النشاط المقابل لنشاط السعيد بواسطة الجمال اذ لم تنجح مساعيه لحمل دمشق على الموقف في صف نوري السعيد ومن ناصره في هذا جميعه كانت الأنظار تتجه الى ان الموقف سينجلي عن تراجع نوري السعيد عن توقيع الحلف خاصة بعدان وضح الموقف بالنسبة لكل من مصر والمملكة العربية السعودية ولبنان وسوريا والأردن ولم يبق الا (لبنان الرسمي لأن غير الرسميين أبدوا رأيهم بصراحة ووضوح نحو الحلف التركي العراقي بأنه كارثة للعروبة وللتاريخ العرب فوجيء المحيط العربي بزيارة غير المنتظرة والتي جاءت قبل موعدها الرسمي وادا بعدنان مندريس رئيس وزراء تركيا ووزير خارجيته وجماعة من كبار موظفي الخارجية التركية يصلون بغداد مساء الاربعاء الماضي لعرض توقيع الحلف العراقي – التركي بعد يومين أو ثلاثة أيام من تاريخ وصولهم بالرغم من الاجماع الكلي تقريباً للدول العربية متفقة مع شعوبها التي عبرت عن اسفها وسخطها الشديدين في صحفها واذاعاتها وتصريحات مسئوليها وبالرغم أيضاً من معارضة الشعب العراقي العربي الكريم الشعب العراقي الذي يعتبر كثيراً بعروبته لحد الأنانية ولكن نوري السعيد أصر على موقفه وأبت عليه (كرديته) الا أن يعند ويعند ومكمدا تصاب العروبة في جزء من أعز أجزائها ومن أقوى أجزائها بسرطان من نوع خبيث، فليوقع نوري السعيد الحلف اليوم وغداً سيسمع العالم جميعه صوت العراق شعباً بأن الحلف ونم وارادة الشعب العراقي معطلة عن التعبير وحينذاك لا قيمة للحلف اذا مارس شعب ارادته الحقيقية المنبثقة من صميم أنفسه العرب

وفي نفس التاريخ الذي يصل فيه عدنان مندريس العراق تحشد تركيا فرقتين من جيشها على الحدود السورية التركية ، لماذا ؟ هل المراد بذلك مفاجأة جاره بعد توقيع الاتفاق مباشرة لتحقيق حلم سوريا الكبرى والهلال الخصيب ؟ أم المراد هو التأثير على أعضاء مجلس النواب السوري بعدم منح السيد صبري العسلي الثقة بوزارته التي تتمسك بالجامعة العربية وميثاق الصمان الجماعي العربي الذي حاربه السيد نوري السعيد حليف تركيا الجديد ؟ أعتقد ان زحال سوريا أكبر من أن تؤثر فيهم فرقتان أو ثلاث فرق على الحدود ، وقد يكون هناك اتفاق من ناحية تركيا على أن تقوم اسرائيل هي الأخرى بضغط على الحدود السورية الاسرائيلية في الوقت الذي تحتشد فيه الفرقتان التركيتان كل شيء جائز! اذا كان نوري السعيد يخالف تركيا ويعلم مدى علاقاتها باسرائيل ، وفي سياسة نوري السعيد كل وسيلة جائزة اذا كانت توصله لغايته مهما كانت الوسيلة ومهما كان ثمنها .

ترى ماهو الموقف بعد توقيع الحلف المشئوم لا شك ان مصر والدول التي توافقها على موقفها ستتخذ سبيلا جديداً على ضوء الموقف الجديد والدول التي توافق مصر هي المملكة العربية السعودية وسوريا واليمن والأردن ونرجو أن نسمع لبنان الرسمي يقول كلمة صريحة لا أن يستمع الى اغراء أمريكا بمساعدته العسكرية ولا أن يرضخ لضغطها وتلويح تركيا له بمساعدات وتصفيات الخ ما هناك ، ان مصر قد أعلنت بلسان الصاغ صلاح سالم بأنها وضعت مشروعا جديداً ينظم الدول التي توافق مصر عليه عسكرياً وسياسياً واقتصادياً ولا شك ان المشروع الجديد الذي وضعته مصر سيكون أقوى وأكثر الزاماً من ميثاق الصمان الجماعي الذي ستنسحب منه مصر والبلاد العربية الأخرى كالمملكة العربية السعودية واليمن اللتين صرحتا بذلك ولم يبق الا سوريا والأردن ان الملك حسين في ربوعه يصرح بأنه يؤيد العرب والعروبة ويعمل من أجلها وزبانه لمصر معتقدا ان الاردن مع مصر واخوانها ومصر صرحت وقالت مراراً انها لا تريد انصاف الحلول وهذا صحيح وسليم جداً . ان توقيع الحلف العراقي التركي يعني :

١ – استعادة تركيا بايجاد حليف يسندها ضد روسيا وسيتوى بذلك دفاعها في حدودها مع الروس وفي نفس الوقت تؤمن ظهرها من طعنه قد تأتيها من الحلف في حالة نشوب الحرب فبدلا من أن تشغل جنودها في حربه المؤخرة يقوم العراق بهذه المهمة وبذا توفر قواتها للدفاع أمام القوات الروسية

٢ – تستفيد الولايات المتحدة والدول التي تدعو الى الأحلاف العسكرية بدء ربط الحزام الشمالي حول روسيا من باكستان حتى اقصى تركيا والعراق حلقة هامة في هذا الحزام باعتباره مخزناً للزيت في هذه المنطقة .

٣ – تستفيد تركيا واسرائيل معاً اقتصادياً وتجارياً بتطبيق الحلف نصاً وروحاً فتسرب الصناعات الاسرائيلية الى العراق عن طريق غير مباشر ومنه الى بعض البلاد العربية .

٤ – ستحصل العراق على معونة عسكرية ضخمة من أمريكا وتركيا معاً وقد كان يمكن للعراق الحصول على أسلحة من كل نوع من غير طريق أمريكا أو تركيا .

٥ – تساعد تركيا العراق على تحقيق أهدافه نحو بعض البلاد العربية .

ان على المسؤولين في البلاد العربية أن يفتحوا عيونهم على واقع مرير وان يقابلوه بشجاعة وأن يضعوا النقط فوق الحروف وأن يكونوا كتلة واحدة يحسب لها الف حساب هذا اذا أرادوا أن يثبتوا للورى السعد ومدرسته خط طريقه نحو العرب بأنهم قوالون وليس فعاليون ، وانهم سوف يستسلمون لمواقع ان الوضع خطير جداً يندر بهبوب عاصفه تقتلع الشجر من الجذور فسياسة اللف والدوران والتهدئة والمجاملة لم تعد مستساغة بعد اليوم [وأن اليوم أمر وغداً أمر] وأن الشعوب واعيه تعرف أن مصيرها من حقها هي ، وان على مصر أن تقوم بدورها الفعال في محيط السياسة العربية الجديدة .

٢ – في مثل هذا اليوم من الأسبوع الماضي اعلنت بريطانيا عزمها على انتاج القنبلة الهيدروجينيه وقبل أيام أذاعت الكتاب الأبيض من وسائل دفاعها وانها أفضل دفاع من حيث التنظيم وصناعة الطائرات الفنيه ، وبريطانيا أرادت بعزمها على انتاج القنبلة الهيدروجينية أن تلحق بأمريكا وروسيا اللتين سبق لهما ان انتجا هذا النوع من القنابل وبذا تساوت معهما وبقيت فرنسا وقد كان لهذا النبأ صدى سيئاً في الاوساط العالميه لأن العالم يخاف من القنبلة الذريه وبعد يوم من هذا الاعلان أعلنت روسيا على لسان جريدة [برافدا] اقتراحا جديداً نحو الأسلحة الذرية والهيدروجينية وهذا الاقتراح يشمل

١ – ان تعطل كل دولة ذخيرتها من الاسلحة الذرية والهيدروجينية مدة .

٢ – الا تريد قواتها الأخرى المسلحة عن وضعها في مطلع يناير سنة ١٩٥٥

٣ – انشاء لجنة دولية للاشراف على تطبيق الماديتين السابقتين

٤ – دعوة جميع الدول الى عقد مؤتمر لهذا الغرض .

وقابلت أمريكا هذا الاقتراح بشيء من الفتور وقالت عنه انه ككل اقتراح روسي يخفي وراءه غرضا سياسيا آخر وعلق بعض العسكريين بأن روسيا تخشى ان تفتح بريطانيا القنبلة الهيدروجينية فتكون في أم دولتين هما أمريكا وبريطانيا تفتحان الأسلحة الهيدروجينية وبالمناسبة اليوم سيعقد مساء مؤتمر نزع السلاح وستحضره بريطانيا وأمريكا وروسيا وكيدا وذلك على دعوة بريطانيا لهذا المؤتمر ترى هل يطرح الاقتراح الروسي الجديد نحو الاسلحة الذرية والهيدروجينية أم لا ؟ وفي يوم ثلاثاء احتفلت روسيا بيوم الجيش الأحمر والقى وزير الدفاع الروسي (جوكوف) خطاباً عرض فيه بالاسلحة الامريكيه التي وصفها بالعدوان والتحرش وقال لقد ذكر الناس أيام (هتلر) وماذا صنعت به روسيا والتاريخ قد يعيد نفسه ونوه عن مقدرة روسيا في مضمار الذرة فقال (جوكوف) ان روسيا لديها من الاسلحة الذرية والهيدروجينيه ما تستذهل به العالم وانها رهينة باستعمالها لارادة الشعب السوفيتي كما قد أزيح خلال هذا الاسبوع من اذاعة راديو (بكين) ان روسيا والصين الشيوعية تستطيعان ان تمطر الولايات المتحدة الامريكيه بوابل من القنابل الذريه الهيدروجينيه وهي متوفره لدى الدولتين ، وقد قامت في نفس الوقت أمريكا بتفجير قنبلة ذريه جديده في صحراء (نيفادا) وثبت من النتائج أن الهزات التي أحدثتها الانفجار وصلت الى ابعد من مائه وعشرين ميلا وان اللهب اشتعل حيرا بعد كيلو متر واحد هذا في الوقت الذي تستعر فيه المعارك بين الصين الشعبيه وحكومة (فرموزا) على (رأس تهوز) لا الصين الوطنيه ، وان السياسيين العالميين يستنكرون أن تقوم الولايات المتحده بتأييد (كاي شيك) بعد أن نشب حرب بين أمريكا والصين الشعبيه ، وتعدى حرب العمال البريطاني كله انه يجب نفي (كاي شيك) وجعل فرموزا تحت الحياد حتى يتقرر مصيرها ويجب أن تعلم أمريكا بأن بريطانيا سوف لا ترسل قوات الى مياه فرموزا في حالة وقوع حرب هناك ، ان سياسة الواقعية التي تسير عليها بريطانيا اليوم سياسة معقولة فقد غاب عنه جاريه بريطانية من الصين الشعبيه في هذين اليومين وقد عقدت ١٢٠٠ اتفاقا تجاريا بعوض ملايين من الجنيهات الاسترلينيه في حين الوضع سيء جدا بين الولايات المتحدة الامريكيه والصين الشعبيه في كل الميادين .

مؤتمرات للاحلاف
وضد الاحلاف

ينعقد الآن مؤتمر [بانكوك] لوضع خطط الدفاع عن جنوب شرق اسيا وسيراع من وجود جديد للاحلاف جديده تشمل هذه المنطقة ايضاً .

وسيعقد قريباً مؤتمر (باندونغ) بأندونيسيا وستعالج فيه سياسة ضد الاحلاف ، وبمناسبه سياسة الاحلاف نذكر أن (ايران) صرحت بلسان وزير خارجيتها بأنها لم تناقش في عقد حلف أو انضمامها لحلف . وقد زار أمس قائد أمريكي ايران واجتمع باجنرال زاهدي ، هل وراء هذا مفاوضات للدخول في حلف تركيا باكستان ام احلف العراقي التركي أن ايران موقعها حساس جداً وهي اكثر حساسية من العراق نفسه بالنسبة للاحتكاك بالروس ولكن هناك معاهدة ٩٢٧ المعقودة بين ايران وروسيا بموجبها لا تسمح ايران لدماج قوات اجنبية بدخول اراضيها مطلقاً ، ولا يفوتنا أن نذكر ان العرب لا يفوت موقفها من اسرائيل فهي لم تعترف باسرائيل حتى الآن وتحتفي بموسى عربي فهل تحفظ لايران الجيش فيسوءت موقفها كرها نحو العرب ضد اسرائيل فهي

١ – لم تعترف باسرائيل

٢ – منعت طائراتها من الهبوط في مطارات اسرائيل .

٣ – كان اليهود في ايران مضطهدون بحفل بمناسبة لاسرائيل فمستر ايزنت ذلك بناء على طلب الدبلوماسيين العرب في طهران .

هل ستقف ايران الى النهاية أم تلعب بها سياسة الاحلاف الجواب عند ايران وعند زاهدي .

(أبو أسامه)

صلاح سالم يقول
المساعدات الاقتصادية شيء والتحالف العسكرى شيء آخر

بيروت – صرح الصاغ صلاح سالم وزير الارشاد القومي المصرى بان مصر تتعاون مع الغرب الى اقصى الحدود لكن لا يشمل هذا التعاون اية التزامات عسكرية واضاف ان مصر قبلت المساعدات الاقتصادية من الغرب لكن المساعدات الاقتصادية شيء والتحالف العسكرى شيء آخر وقال الصاغ سالم معلقا على النبأ بان العراق سيوقع قريبا حدا على الحلف المقترح مع تركيا ان مصر ستدعو فور التوقيع على هذا الحلف رؤساء الحكومات العربية (باستثناء السيد نوري السعيد) الى عقد اجتماع مستعجل للبحث في الخطوات التي يجب على الدول العربية اتخاذها وقال انه سيعود الى بيروت في الاسبوع القادم بعد زيارته دمشق وعمان .

آخر خبر !

يعود اليوم من بغداد الى انقرة السيد عدنان مندريس رئيس الوزارة التركية والسيد فؤاد كوبرلو وزير الخارجية وكانا قد وصلا اليها مساء اول أمس فجأة للتوقيع على الاتفاقية التركية بعدان قطعا المناقشة الدائرة في البرلمان حول الميزانية .

إتفاقية
باريس ومناقشتها

بون :– بدأ مجلس نواب بون في مناقشة اتفاقيات باريس التي تسمح باعادة تسليح المانيا الغربية وسط مظاهرات صاخبة تبدي استنكارها لهذه الاتفاقيات وقد رفض المجلس استبعاد الاتفاقيات من جدول اعماله وذلك لانها تعرقل توحيد المانيا وقدم الحزب الاشتراكي تعديلا يقضي باجراء مفاوضات جديدة تشترك فيها الدول الاربع الكبرى لتوحيد المانيا قبل التصديق على اتفاقيات باريس كما ان الدكتور اديناور مستشار حكومة المانيا الغربية يواجه ازمة في داخل وزارته نفسها بسبب هذه الاتفاقيات ويهدد ثلاثة من الوزراء الذين ينتمون الى الحزب الديموقراطي الحر الاستقالة لانهم يعارضون الجزء الخاص باقليم السار من هذه الاتفاقيات .

روسيا . تهاجم ..

موسكو – هاجم راديو موسكو مؤتمر بنكوك فقال ان آسيا من السعه بحيث تصبح مقبرة للولايات المتحدة الامريكية .

أخبار مصرية

القاهرة – اجتمع الدكتور محمود فوزى وزير الخارجية بسفير العراق في مصر السيد نجيب الراوى وذلك بناء على طلب السفير العراقي

لندن – صرح وزير الدفاع يوم أمس بأن عملية جلاء الثمانين الف جندى من قاعدة قناة السويس تبعث الآن على الرضى .

القاهرة – بحث مجلس الانتاج القومي تفاصيل المشروعات الكبرى الهامة وكان من بين هذه المشروعات مشروع السد العالي .

جلالة الملك المعظم

يتبرع للمعارف بقصر أم قبيس
وعدة أراضي في الرياض لجعلها مدارس

مافتىء جلالة الملك المعظم يولي التعليم كل عنايته ويظهر بتعضيده في كل مناسبة وبناء على مالاحظه جلالته في ان اكثر مدارس الرياض تحتل بنايات قديمة لاتليق بكرامة العلم فقد تفضل جلالته واهدى لوزارة المعارف القصر المسمى بقصر أم قبيس في الرياض لجعله مدرسة كما تفضل باهداء المعارف عدة قطع من الأراضي في جهات مختلفة في الرياض لاقامة بنايات مدارس عليها وهي كمايلي :

١ ـ قطعة أرض تقع في شمال أم قبيس في الرياض .

٢ ـ مكان الهجرة سابقا بمحلة أم سليمة بالرياض .

٣ ـ حائط السويح بمحلة دخنة

٤ ـ حائط الهجارى بمحلة الحنيفي

٥ ـ أرض بمحلة غميرة بالرياض

٦ ـ أرض بمحلة العجيلة .

كما أصدر أمره الكريم ببناء أربعة مدارس على نفقته الخاصة في محلة ظهيرة منفوحة وأرض العود ومازال جلالته عاملا في سبيل نشر العلم وبث المعرفة والثقافة مسايراً بذلك النهضة العامة .

حفظ الله جلالته واعلى به منار العلم .

سمو الأمير فيصل

ولي العهد المعظم ورئيس مجلس الوزراء
يسافر امس إلى الرياض

سافر الى الرياض يوم أمس ـ بطريق الجو ـ صاحب السمو الملكي الأمير فيصل ولي العهد المعظم ورئيس مجلس الوزراء للتشرف بالسلام على جلالة الملك ، وعرض بعض المهام التي تتعلق بمنصبه الرفيع وتلقي توجيهات جلالته العالية وقد ودع سموه في المطار وداعاً حافلا وكان في مقدمة المودعين أصحاب السمو الأمراء وأصحاب المعالي الوزراء وعدد من كبار الشخصيات والموظفين ومن مختلف الطبقات رافقت سموه السلامة في الحل والترحال .

بمعية سموه ..

وسافر الى الرياض بمعية سمو الأمير فيصل ولي العهد المعظم ورئيس مجلس الوزراء صاحب المعالي الدكتور رشاد فرعون وزير الصحة ومعالي وزير الدولة الدكتور مدحت شيخ الأرض وسعادة الأستاذ السيد حمزة المرزوقي الأمين العام لمجلس الوزراء وسعادة الشيخ صالح العباد وسعادة السيد محمد حسن فقي ، وبعض موظفي الأمانة العامة لمجلس الوزراء .

سعادة
وكيل وزارة المعارف

قدم في مساء الخميس من الرياض بطريق الجو سعادة وكيل وزارة المعارف ونائب رئيس القضاة فضيلة الشيخ عبد العزيز آل الشيخ بعد جولته التفقدية على مدارس الرياض والاحساء والظهران فرحب بسعادته

سعادة مدير عام
مصلحة البرق والبريد والتلفون

قدم من الرياض ـ جو ـ عصر أمس الخميس سعادة الشيخ ابراهيم سلسلة مدير عام مصلحة البرق والبريد والتلفون .

سعادة الاستاذ
عبدالوهاب آشي

صدر الامر بتعيين سعادة الاستاذ عبد الوهاب آشي مستشاراً لوزارة المالية والاقتصاد الوطني نقلا عن ممثلية وزارة المالية لدى وزارة المعارف وقد انتدب سعادته مديراً عاماً لوزارة المالية فنهنىء الاستاذ بهذه الثقة ونرجو له مزيدا من التوفيق والنجاح .

الاستاذ
ناصر المنقور

عاد من الرياض والظهران الاستاذ ناصر المنقور مدير عام التعليم المساعد وكان يرافق سعادته وكيل وزارة المعارف في تفقد مدارس الرياض والاحساء والظهران .

تاجيل مناقصة

الأنشاءات بمدينة الخرج لوزارة الدفاع والطيران

تعلن وزارة الدفاع والطيران عن تأجيل فتح مظاريف عملية انشاء عدد اربعين مستودع مبنى ادارة المستودعات عمل سور شائك حول المستودعات بمدينة الخرج الى يوم ١٥ رجب الساعة الرابعة صباحا بدلا من الساعة السادسة من صباح يوم ٧ رجب

الوحدة ضد التعاون

بعد ان حظيا باعجاب الجمهور في مباراتهما السابقة فسوف يتقابلان للمرة الثانية على ملعب الصبان مساء الجمعة ٣ـ٧ـ١٣٧٤ والتذاكر كالمعتاد .

سفر
القائمقام أنور السادات
الى الرياض

في الساعة الخامسة من يوم أمس سافر ـ بطريق الجو ـ الى الرياض القائمقام أنور السادات ورفقته سعادة القائمقام بأعمال السفارة المصرية في المملكة ومستشارها والملحق العسكري فيها ، للتشرف بالسلام على جلالة الملك المعظم ، وقد ودعه في المطار عدد من كبار رجالات الدولة والموظفين ، فرجو له سفراً مباركا .

سعادة الشيخ
فهد بن كريديس

قدم من الرياض ـ بطريق الجو ـ عصر أمس سعادة الشيخ فهد بن كريديس رئيس الحاصة الملكية بديوان جلالة الملك المعظم فمرحباً بقدومه .

سعادة مدير عام
الاذاعة اللاسلكية

قدم من الرياض ـ جو ـ عصر أمس الخميس سعادة الاستاذ ابراهيم أمين فودة المدير العام للاذاعة اللاسلكية

اجتماعات

عاد من الرياض بطريق الجو الاستاذ علي حسن غسال مدير ادارة البعثات الخارجية والعلاقات الثقافية الدولية بوزارة المعارف بعد قضاء اجازة قصيرة في منطقة الظهران

أفراح

* احتفل أمس بعقد قران وزفاف الشاب رشاد احمد مرسي وكان حفلا جميلا

* كما احتفل احتفالا بهيجا بعقد قران وزفاف الشاب يوسف صغير قبق تهانينا .

مشروع ايصال الماء
الى ينبع البحر

(من مكتب الاستعلامات والنشر)
من مديرية الاشغال العامة بوزارة المالية والاقتصاد الوطني

يوضح التقرير الاسبوعي المنتهي بتاريخ ٦/١٧ ٧٤ ٥٥/٢/١٠ عن مشروع ايصال الماء الى ينبع البحر مايلي :ـ

١ ـ الخزان

انتهى العمل في صب السقف وشرع في التبييض كما اخذ البناءون في بناء الطابق الاعلى والجوانب بالطوب .. كذا النجارين فيما يختص بالنوافذ والابواب اللازمة للخزان

٢ ـ الانابيب :ـ

لقد تم تركيب الانابيب في الخط الممتد الى الاقفية وهي القرية من خط تقاطع الطريق جده ـ المدينة ينبع .. وسيشرع في حفر الخط الجديد الممتد الى حي المنجارة

٣ ـ الحنفيات :ـ

بعدان تم ربط الخط الرئيسي بشبكة التوزيع في البلدة تم ايضا تركيب الحنفيات في اماكن التوزيع في السائق ، والمسجد وسعيد والقلعة ولايزال العمل مستمرا ..

بعثة الجامعة المصرية
في زيارة المعاهد والمدارس

زار أمس حضرات اعضاء بعثة الجامعة المصرية برئاسة الدكتور محمد عبدالسلام العبادي كلية الشريعة والمعهد العلمي السعودي والمدرسة الرحمانية الثانويه حيث استقبلهم بها هيئات التعليم وطافوا بهم الفصول الدراسية حيث شاهدوا سير الدراسة بها وقد سر حضرتهم بما شاهدوه من بوادر النهضة الثقافية في هذه البلاد كما زار حضراتهم وزارة المعارف وتحدثوا الى كبار رجال التعليم في كثير من الشؤن التعليمية وأثنوا على مالمسوه من النهضة الثقافية وتقدم التعليم في هذه البلاد

«حول توسعة»
مسجد البدري

كنا قد اشرنا سابقاً على صفحات هذه الجريدة عن قيام لجنة خيرية للنظر في ما يمكن عمله من توسعة المسجد البدري نظراً لأهميته ولما يعانيه المسجد من ضيق بالمصلين ونشير اليوم في كلتا هذه ان اللجنة المشار اليها قد لاقت تشجيعاً وترحيبا وترتب على ذلك ان خطت اللجنة خطوة موفقة فأتمت شراء قطعتي الأرض التي تقع في شرق المسجد وجنوبيه من بائعيهما الشيخ صالح ابو عليه وشريكه الشيخ اسماعيل المصيري بمبلغ ٣٣٩١٠ ريال وقد تم ضم هاتين الارضين فعلا للمسجد وتقرر بعد ذلك في أجتماع عقدته اللجنة بدار الأخوان أحمد وعبد العزيز القنيعير تأجيل الشروع في عمارة المسجد مؤقتاً ريثما يتم بناء أحد المسجدين اللذين يوجد بهما العمارة حالياً وهما مسجد الراية ومسجد ابن سليم القريبان من مسجد البدري ولكي لا يحرم المصلون من داء صلواتهم جماعة هذا وسننشر قريباً ان شاء الله قوائم التبرعات لهذا المشروع الخيري كما نرجو من حضرات الذين لم يسددو تبرعهم حتى الآن التفضل بتسديدها مشكورين حتى يتسنى لمروعهم الخيري الظهور في ادواره الاخيره والله الموفق

الفائحة الثالثة
للتبرعات لصندوق البر
بالطائف

اشتراك شهري

ريالات	
٣٦٤	المجموع السابق
٤	صدقه عبدالمجيد
٢	محي أحمد خياط
٣	ابراهيم مروان
٢	حسن مغربي بن محمد حسن
٥	أمين سمكري وأولاده
٢	محمد الحاق الخياط
٢	أمين أحمد خياط
٤	حسن مكي
٤	علي عبدالخالق العامدي
٣	عبدالرحيم الافريكي
٣	سعود بن كليب
٥	ياسين الجفري
٤	محمد صالح أبو راس
٤	عبدالقادر مغربي
٥	عبدالله بن ظفران
٥	مساعد بن ظفران
٣٢١	المجموع

لمرة واحدة

ريالات	
٤٠٦٥	المجموع السابق
٥٠	محمد خالد ادريس
٥٠	حسن عمر عباس
٤٠	جابر أبو راس
٤٠	ابراهيم أبو راس
٢٠	عبدالقادر دغستاني
١٠	عبدالرحمن غري
٥٠	عبدالله بن ظفران
٤٣٢٥	المجموع

والهيئة إذ تشكر المتبرعين تتقدم بشكرها الجزيل الى المتطوع الشيخ عبدالله بن ظفران على ما يبديه من نشاط مستمر .

فقد جواز سفر

فقد مني جواز السفر السوري برقم ٧٠٠ والصادر في دمشق ونرجو ممن عثر عليه يقدمه الى ادارة هذه الجريدة وله مكافأة طيبة .

ايوب محمد الحلبي

فقد اوراق

فقدت مني اوراق هامة بالنسبة لي وبعض نقود ورقية فمن يجدها أرجو أن يتفضل ويعيدها الى إدارة هذه الصحيفة وله المكافأة السخية مصحوبة بالشكر

أحمد عبد الغفور عطار

مفل
النادي الادبي
للمدرسة الثانوية بالرياض

(من عبدالعزيز بن عسكر)

أقام النادي الادبي للمدرسة الثانوية بالرياض حفله الاسبوعي ، وقد حضره كثير من رجال العلم والأدب وفي مقدمتهم الأستاذ ناصر المنقور المدير العام المساعد للتعليم بوزارة المعارف والأستاذ محمود رمزي مفتش الرياضة والعلوم ، وقد بدىء الحفل بتلاوة آي من القرآن الكريم رتلها أحد الطلبة ، أعقبه الأستاذ عبدالله النعيم بكلمة شكر فيها الزائرين وتلاه الطالب سعود الضبعان بكلمة أخرى بعنوان «اتحاد العرب قوة» وبعد ذلك قام نخبة من الطلبة بعرض تمثيلية بعنوان «خلافة أبي بكر ومبايعة الناس له» وهي من تأليف الاستاذ محمد محمد خليفة واخراج الأستاذ مصطفى الزناتي وقد نالت اعجاب الحاضرين ثم تقدم الطالب فهد البشر بكلمة تحدث فيها عن « أيام العرب في الجاهلية » وأمرىء القيس ، فنشرة الاخبار التي قام بتقديمها الطالبان عبدالعزيز البسام وعلي الجبر ، فكلمة عن مخترع الديناميت من الطالب ناصر الراجح وكلمة أخرى عن شخصية «ماركوني» من الطالب علي الدحيم وعن الحياة من الطالب عبدالعزيز الحقيل ، ثم القى الطالب يحي اليحي موضوعاً بعنوان « لاتربوا الجيل قبل أن تربوا المعلم » وتلته الندوة الادبية تحت اشراف الاستاذ عبد العظيم غنيم وقد نوقشت فيها رسالة المدرسة الثانوية وادلى كل طالب برأيه عن مستقبله وقد قامت الجمعية العلمية بعملية (إنارة الضوء) اعقبتها تمثيلية باللغة الانجليزية بعنوان (اللص المختبىء) وموضوع بعنوان (التربية والتعليم) من الطالب عثمان الفرخ وكلمة عن حضارة الامم من الطالب محمد المبيريك ، ثم انتقل النادي الى الميدان الرياضي تحت إشراف الاستاذ تمام حيث قام الطلاب بعملية اصابة الهدف بالارقام . وبعد ذلك القى الطالب محمد ابراهيم حافظ كلمة شكر فكلمة من الطالب عبدالعزيز الزيد عن التعاون واثره في المجتمع ، تلاه الطالب محمد بن عبداللطيف بموضوع عن الرياضة ، واعقبه الطالب مزيد ابن عبد الله بقصيدة جميلة اختتم بها الحفل ثم انصرف المدعوون يلهجون بالشكر والثناء .

كوكب السعود بمكة
يفوز على
الشبيبة السعودية بجدة

بـ ٤ ـ ٠

فاز فريق كوكب السعود الرياضي بمكة على فريق الشبيبة السعوديه بجدة بأربعة أهداف ضد لا شيء في المباراة التي أقيمت بين الفريقين عصر أمس على ساحة اسلام بجرول وقد شهدها جمهور كبير من النظارة .

وقد أحرز الكوكب هدفين في الشوط الأول سجلها عمر عدني وهدفين في الشوط الثاني سجل كلاهما شكري عبد الجبار .

وقد كان اللعب على وجه العموم مرضياً وان اتسم بطابع السرعة والخشونة في بعض الاحايين .

مناقصة
انشاء مبنى مستشفى بمدينة الخرج

ترغب وزارة الدفاع والطيران في اجراء مناقصة عن القيام بالاعمال الموضحة فيما بعد فمن يرغب في الاشتراك في هذه المناقصة فعليه مراجعة سلاح المهندسين مكتب المقاولات والبناء بمبنى وزارة الدفاع والطيران بالطائف يوميا اعتبارا من ٣ـ٧ـ٧٤ والايام التالية من الساعة الواحدة والنصف صباحا الى الساعة الثامنة والنصف بعد الظهر علما بانه قد تحدد آخر ميعاد لتقديم العطاءات الساعة الرابعة من صباح يوم ١٥ رجب وهذه الاعمال تشمل مبنى مستشفى بمدينة الخرج ملحقات المبنى هذا علما بأن لوزارة الدفاع والطيران الحق المطلق في قبول اورفض اي عطاء دون ابداء الاسباب .

الاتحاد العربي بجدة
والبلاد السعودية بمكة

الفريقان اللذان حازا إعجاب عشاق الرياضة يقدمان مباراة كبرى مساء اليوم على

ساحة إسلام

تباع التذاكر بمكتب التوريدات العامة ـ قدم الادوية باجياد ـ صباحاً وعلى ابواب الملعب عصراً

سعر التذكرة ثلاثة ريالات .

كل خطير وكل دبلوماسي ..

لابد لمن حقيه لحفظ اوراقه

مجموعه انيقة من افخم ماانتجته المصانع الأمريكية من الحقائب الجلدية .

يقدمها

محل حسن محمد باداود بالمدعى بمكة

ظهر حديثاً

ريال ٥ **فن التعليم**

احدث كتاب ظهر في التربية عن العلم الصالح والطرق التي يتبعها هذا العلم

ريال ٥ **علم النفس التربوي**

الجزء الثاني

يبحث في طبيعة التعليم ونمو المعاني ، وحل المشكلات وخصائص الاختبارات وطرق دراسة ميول الاطفال وغير ذلك مما لايستغني عنه المدرس والمربي

ريال ٣½ **كيف تتكامل الشخصية**

يعرض مشكلاتك النفسية وحاجاتك ونشوقاتك ويعينك على فهم نفسك وكيف تتعامل معها ومع غيرك تعاملا يسفر عن الرضاء والاطمئنان والسعادة

ريال ٣ **العلم يدعو الى الايمان**

اثبات وجود الله ووحدانيته بأدلة من العلم المادي الحديث مباحث ودروس نافعة يرى المسلم من خلالها قدرة الله وعظمته فيقوى يقينه ويزداد ايمانه

ريال ٦ **مواقف حاسمة في تاريخ العلم**

كتاب كتب للناس عامة للمعلم والمهندس والطبيب والقاضي والاديب ورجل الزراعة والتجارة والصناعة يكشف عن الاحداث الكبرى التي انجلت عن فتوحات في العلم

ريال ٣ **الصخر والنهر وتقلبات البر والبحر**

الارض وكيف كانت ؟ وكيف تطورت ، والامطار والانهار والمياه تحت الارض ، الجبال كيف تتلاشى وتتآكل ، البراكين ، والاحجار الكريمة

ريال ٨ **الفنون الاسلامية**

التصوير . الخط . النحت . الحفر . التطعيم . المنسوجات . التحف الخزف الزخارف . الابسطة . السجاد . اللوحات

ريال ٣ **دراسات في الادب الامريكي**

باشراف الدكتور طه حسين

مرآة رائعة للحياة الامريكية في العلم بها غذاء للعقول والقلوب ومتعة للذوق

ريال ٢ **الاضاءة وكيف تطورت**

قصة اختراع الضوء الكهربي منذ الفين وخمسمائة سنة يجد فيها القارىء متعة وفائدة في مطالعة قصة النجاح والاخفاق على السواء

توزيع وكلاء مؤسسة فرنكلن للطباعة والنشر

مكتبة الثقافة بمكة والطائف

أثمان زهيدة . وكتب مفيدة . كميات محدودة

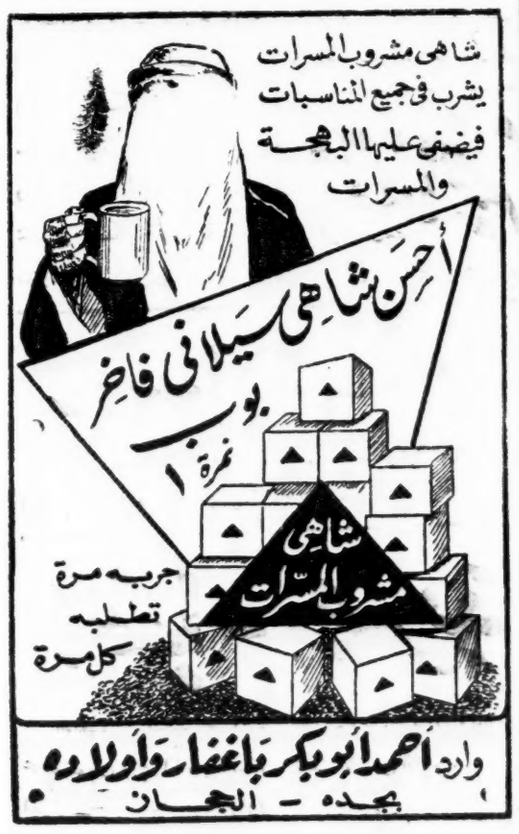

يوسف محمد الطويل يقدم ركنا: الساعة الحائزة على أرقى الشهادات العالمية

حي على الصلاة

اليوم	ف	س	ف	س	ف	س
الجمعة	١٢	١١	١٩	٦	٣٧	٩

أسعار العملة

رش	ريال	
١١	٣٤	الجنيه الإنجليزي
١٤	٩	الجنيه المصري
٥	١٠	الجنيه الإسترليني
٠٢	١٠	الدينار العراقي
١٦	١٠٥	مائة الروبية الباكستانية
	٧٦	مائة الروبية الهندية
١٧	٣	الدولار الأمريكي
١٦	٩	الدينار الأردني
١	١	الليرة السورية
٤	١	الليرة اللبنانية

الصالون الابيض

يزف الى زبائنه بشرى افتتاح فرعه الجديد بالسوق الصغير بجانب دكان نتو

صاحب الصالون والفرع

علي عمر معمر

معروض للايجار

مكاتب بشارع الأمير فيصل بجدة مكونة من ثلاث غرف بمرافقها المراجعة لدى الشركة الهندسية العربية بجدة .

معروض للبيع

معروض للبيع ماطور كهرباء وتملية بطاريات مع المدينو شغال فكل من له رغبة الاطلاع عليه في محلة الشبيكة بزقاق الحفره في بيت عبد النجاح

المحكمة الشرعية - بمكة

١ - تعلن للعموم ان على امان تقدم اليها بطلبه اثبات تملكه لكامل الحوش ارضا وبناء الكائن بالعتيبية بجرول المحدود شرقا ملك حمزه رماس وغربا ملك هاشم بن عبد الله وشاما ملك احمد الهندي ويمنا السكة النافذة وطلب حجة استحكام بذلك .

٢ - تعلن للعموم ان حمزه رماس تقدم اليها بطلبه اثبات تملكه لكامل الحوش ارضا وبناء الكائن بجرول بالعتيبية المحدود شرقا السكة النافذه وغربا ملك علي امان وشاما ملك احمد الهندي ويمنا السكة النافذه وطلب حجة استحكاما بذلك من له معارضة يتقدم الى المحكمة في مدة شهر من تاريخ نشره .

عندما يكون

للقوة

قيمتها...

يمكنك الاعتماد تماما على

بطاريات

إكساير

إكساير...

بر ما توصلت اليه ... سنة البطاريات،

عون

ابراهيم عبد الله الجفالي

واخوانه بجدة

من الأدب

حـــــول (مسميات)

نشرت جريدة (البلاد السعودية) في باب بريدها الادبي من العدد ١٧٦٦ مقالا بعنوان «مسميات» لعبدالله بن فرج من المدينة المنورة اورد فيه ثلاث ملاحظات لغوية استدركها علي في مقالي الذي نشر في العدد الاول من جريدة (الظهران). كما نوه اهاب بي وبكل كاتب يكتب في (الظهران) و(البلاد السعودية) : (المدينة المنورة) ان يحققوا الالفاظ اللغوية اذا تناولو مسألة تاريخية اوغيرها . . . واني اذا اشكر الاديب على غيرته ، واهتمامه بلغته ومحاولته النقدية . . على اني لاستنكف من ايراد ما لاحظه لي وتبيين ما انبهم عليك فهي ثلاث كلمات لغوية (معلبات) (لفاف) (الاصفر) وكل ماهنالك ياصديق - هو اسم مفعول ، ولفظة وردت في القرآن ، وعلم على مكان في الاحساء يعرفه اهلها فأما اسم المفعول فقد جاء استعماله في مقالي المنشور في جريدة (الظهران) هكذا (واحد الاحساء نفسها تغص بتاجرها (بمعلبات) اوروبا وامريكا) بالحرف الواحد جاعلا (المعلبات) بين قوسين ! !

ان معاجم اللغة لوذهبت تذكر كل ماجاء في المادة الواحدة من ماض ومضارع وامر ومصدر واسم فاعل واسم مفعول وافعل تفضيل وصفة مشبهة واسم مرة واسم هيئة ومثنى وجمع مايثنى ويجمع من ذلك لما وسعها بطون الكتب ولكنها تكتفي من ايراد المادة بمايدل على اصالها وبما يميز بينها وبين مثيلتها اومثيلاتها وأسمائها الجامدة وجمعها اوجموعها .. وعلى هذا فمبتدأ تحامل ياصديق ان تعثر على كل كلمة تطلبها في المعجم والا فما مهمة النحو والصرف حينئذ وكلمة (معلبات) هي جمع معلب - بفتح اللام - اسم مفعول من علب الفاكهة واللحم والخضروات اذا ما وضعها في العلب هذا ان كانت الكلمة فصيحة والا فقد كفينا المؤونة البحث اصلا ووضعناها بين قوسين وعلى كلا الامرين فلن تجدها في المعجم .

وأما اللفظة الثانية التي وردت في القرآن فقد جاءت في مقالي المذكور هكذا : وكنت اتخيل هذه الثروة المائية العظيمة تقذف بها هذا الينابيع الثرة في جنات الفاف فوقف صاحبي عند الفاف هذه وفكر فيها وقدر وحدس وصور وأخيرا قال لعل هذا تطبيع وان اصلها الغاف بالغين شجر معروف في عمان او القاف بكسر الهمزة وضم الفاء قف بربك عند هذا التقدير الأخير وانظر هل فيه اعتداء على حق سيبوية حينما نضم الفاء التي هي آخر الكلمة انى اعجب من هذا المتمحل والتقدير ممن صدى للنقد وخفيت عليه آية في القرآن افتسبت لمعنى ، والمراد بها الشجر الملتف . قال في المنجد وهو اقرب مابايدينا لمراجعة للغة : اللف البستان المجتمع الشجر ، الملتف النبات ، وجمعه الفاف . . .

وأما العلم على مكان في الأحساء فهو (الأصفر) يعرفه عموم سكان الاحساء وغيرهم وهو مصب معظم المياه التي تقذف بها عيون الاحساء وروافده يقع شرق الاحساء . لكن الناقد المحترم لم يصل الى علمه هذا الاسم وقد اعتقد ان كل اسم مكان في الدنيا سيجده في معجم البلد ان سواء كان قديما أوحديثا لهذا ذهب يقلب صفحات المعجم ويتتبع مواده عله يعثر على هذا الاسم ولكنه لم يجد في هذه المنطقة سوى (صفير) ولأجل هذا حكم بغلطي ولو طبقت قاعدة الناقد المحترم بالغاء جميع ما لم يكن في المعاجم لبقي كثير من المدن والقرى وغيرها بدون اسم .

كفانا الله واياه كل معيب ، وافهمنا ان اللغة قابلة للاشتقاق والتعريب .

عبدالله بن محمد بن خميس

المحكمة الشرعية بمكة

١ - تعلن للعموم ان نور بنت محمد نور سبحي تقدمت اليها بطلبها اثبات تملكها لكامل الدار ارضا وبناء المشتملة على صندوق بمائها الشرعية الكائنة بالمعابدة المحدوده شرقا بملك عابد الشميري وتمام الحد منه سعود الدبجاني وغربا السكه النافذة الى خط الاسفت وشاما بملك سعد بن عيسى وتمام الحد منه عبد العزيز الدوحصر ويمنا شمير بن عوض الدبجاني ومستور بن عبد الرحمن الصليحي وطلب حجه استكام بذلك .

٢ - تعلن للعموم ان صالح بن محمود سعداوي تقدم اليها بطلبه اثبات تملكه لكامل الدار ارضا وبناء الكائنة بالمحدود المشتملة على مساكن سفلية ودكان المحدودة شرقا ملك منصور الصيفي وغربا ملك عبد الله معرفي وشاما الشارع العام ويمنا الباب والواجهة وواجهة الدكان ويمنا ملك عبدالله اقوال وطلب حجة استحكام بذلك فكل من له معارضه يتقدم الى المحكمة في مدة شهر من تاريخ نشره واذا مضى الشهر ولم يعارض احد في ذلك يجرى اللازم .

فرص للتوظيف

لدى شركة الزيت العربية الأمريكية

تود شركة الزيت العربية الأمريكية توظيف سعوديين في وظائف كتابية في منطقة الأحساء .

وتتطلب الوظائف الشاغرة حالياً للتوظيف أن يكون الطلاب قد أتموا تعليمهم الثانوي ولديهم خبرة علمية في اللغة الانجليزية ضرورية لتلقي ارشادات العمل ونقلها الى الموظفين الذين في دور التمرين ويستحسن أن تكون هناك خبرة سابقة ولكنها ليست لزاما . وأن يكون لهم المام بطرق مراقبة مواعيد الحضور ، ووضع ميزانية العمال ، وبالمواد والمعدات .

والأجور التي يفرض دفعها شهريا هي تقريباً ٥٤٥ ريالا سعودياً علاوة على وسائل الجالية في جدول الموظفين المتوسطين وفوائد الشركة التي تقدر على أساس المقدرة ومدة الخدمة الخ .

وعلى الراغبين من الطلاب أن يراجعوا مكتب أرامكو للتوظيف في عمارة صاحب السمو الملكي الأمير عبد الله الفيصل شارع عبدالعزيز ، حيث يرحب بالنظر في أمر جميع المتقدمين .

وعلى الراغبين من الطلاب أن يحضروا معهم شهاداتهم وأن يكونوا على استعداد لاجراء امتحان للكفاءة والفحص الطبي والمقابلات لتقدير قوة الطالب وتعيينه في المكان الذي يليق به

شركة الزيت العربية الأمريكية .

مناقصة انشاءات لمدى

مكتب صالح واسعد مؤمنة بسوق المعلاه - بمكة

يعلن مكتب صالح واسعد مؤمنة بسوق المعلاه بان لديه مناقصة انشاء كما يأتي : -

١ - انشاء مسجد جديد مكان المسجد القديم الواقع في صافح محلة جياد بموجب الخريطة والمواصفات الموجودة لديه : -

٢ - انشاء طبقة ثانيه على الطبقة الحالية بدار الخيزران بالصفا بموجب الخريطة والمواصفات الموجودة لديه .

فمن له رغبة في القيام بعملهما او احدهما الحضور الى المكتب المذكور للاطلاع على المواصفات والشروط المطلوبة والله الموفق .

أحسن حليب نقي ماركة ولدى « MY BOY »

منعش ولذيذ يعطيكم قوة وصحة ويساعد أطفالكم ارضع على بناء أجسام وعظام وأسنان قوية والتجربة أكبر برهان تجدونه في جميع الدكاكين .

سوانح وخطرات

مصرع .. شجرة ..!

شجرة خضراء ، وارفة الظلال يسمر تحتها الكبار بالليل ، ويلعب تحتها الصغار بالأصيل وتضربها الرياح فيسمع لها زفيف وحفيف ، وتنطوح ذات اليمين وذات اليسار ، ثم تعتدل بقدها السمهري المشوق واغصانها المهدلة الخضراء

وفي ليالي الصيف تتفتح بين أوراقها الزمردية الخضراء ، ملايين من البراعم الصغيرة الدقيقة ، ذات الاريج المسكر اللطيف ، وتهب نسمات الصيف فتحمل ذلك الأريج الى البيوت القريبة والبعيدة فتشيع فيها جواً من البهجة والحنان ... ويقول شيخ كبير يتعشى شريكا وطحينية على السطوح أنها رائحة الشجرة .. شجرة البم ياولية ، ويعتدل ابنه الشاب ويشد صدره ويسحب نفسا عميقا ثم يقول متلذذا : ياله من اريج عبق جميل ، أنها النيمة يا أبي ...

- أجل يابني .. عندما تكون الرياح وجهتها ناحية سطوحنا تأتي رائحتها قوية مركزة فياحبذا لو استمرت الرياح هكذا كل ليالي الصيف

وذات يوم استيقظ الجيران على صوت فأس تهوى في جذورها ..

- ماذا تفعل أيها الرجل ..؟

قالها الشيخ الوقور وهو يطل من نافذته المتداعية وقد ارتعشت في يده حبات مسبحته الخشبية السوداء وأطلت من نافذة أخرى امرأة عجوز وصاحت :

- ماذا يفعل هذا المخبول .. الحمار .!؟

وتحلق بعض الصبية حول جزارها وهم يصيحون أضرب بقوة .. أضرب أضرب وتهيأ كل منهم ليسحب غصنا طويلا مخضراً ، وهكذا الاطفال يهتمون بلمة الساعة ولا يفكرون في ابعد من يومهم ، فلم يتصوروا ما سيحدث في الغد من حرمانهم من هذه الشجرة الكبيرة الوارفة الظلال ذات الاريج المسكر والزهور الدقيقة الصفراء ..!

واقبل من رأس الزقاق الشاب الذي طالما استمتع على السطوح بخضرتها واريجها وهاله ان يرى الرجل يهوى بفأسه على جذعها فصاح به غاضبا :

- لماذا .. تفعل هذا ...؟

- انها شجرتي !! قالها وهو يزفر مجهداً ويمسح بكمه قطرات من العرق انتشرت على جبينه حقا انها شجرته ، ولم يخطر في بالهم ذلك الا الآن ، فقد عاشوا مع هذه الشجرة سنينا لاحصر لها ، ورأوها صباحا مساء واستمتعوا بخضرتها واريجها كل يوم وبحكم العادة أصبحت وكأنها شجرة الحارة كلها ، يصنع الصغار من اغصانها الدقيقة شبه حدائق امام منازلهم ، بعد ان يغرسونها في اكوام صغيرة من التراب والرمال الندية

اما الكبار فكانت لهم فيها مآرب أخرى ، كانت شبه صيدلية للحارة كلها ، فمن اوراقها يصنعون كمادات الخلوع والرضوض ويشربون مغلي الاوراق مرة ويغتسلون به مرة ويقدحونه في الزيت لاطالة شعور البنات الصغيرات ، فقد كانت لهم بمثابة صيدلية كاملة بل أنها لتزري في رأيهم بكل الصيدليات الحديثة فهل يتركون هذا الرجل المخبول يأتي عليها بفأسه لامن شيء سوى ان جده غرسها في يوم ما وفي ساعة انسجام بالاريب ... ثم غذتها الشمس والهواء والدبول المجاورة .!

لا لن يتركوا هذا المخبول يقطعها يجب منعه مهما كان الثمن ، وتقدم الشاب الى جزارها ، وفي عينيه بريق ووعيد .. ولكن صيحة تحذير جعلته يتراجع بسرعة الى الخلف ، فقد استجمعت الشجرة الهائلة أنفاسها الاخيرة في حشرجة داوية ونهاوت على نفسها ...

محمد عبدالقادر فقيه

افتتاح خط بريدي جوي لنقل المراسلات

تعلن المديرية العامة لمصلحة البرق والبريد والتلفون انه تقرر نقل بريد جوي اسبوعي من جدة في يوم الاحد مارا بالمدينة وحائل وبريدة والجمعة والرياض وفي يوم الخميس مارا بالمدينة والرس وعنيزة وشقراء وذلك لقبول كافة المراسلات البريدية المرسلة بطريق الجو . وذلك تسهيلا لاعمال الجمهور الكريم وتيسيراً لسبل المواصلات الداخلية التي تسعى المصلحة وتبذل اقصى جهودها على تحسينها

تمارنا دائما الحرص على اختيار أجود الأصناف قبل الاستيراد

وبتوفيق الله وتشجيع عملائنا الكرام

نقدم لكم السمن الصحي النقي ١٠٠٪

ماركة

الجاموسة ، العروسة

سمن الأفراح

وكل

مساء وصباح

وارد أحمد ابو بكر باغفار واولاده

بجده - الحجاز

مناقصـــــة

اعاشة طلبة مدرسة ابها العسكرية

تعلن وزارة الدفاع والطيران انها بحاجة الى متعهد يقوم باعاشة طلبة مدرسة ابها العسكرية مع العلم ان الطالب يستهلك يومياً المقرر الآتي :-

عدد غرام	عدد كيلو	الصنف
٢٠٠	..	ارز هو ه من اطيب الموجود
٠٦٠	..	سمن نباتي
٠٤٥	..	بصل
٢٥٠	..	خضار
٠١٠	..	شاهي
٠١٥	..	ملح
٣٠٠	..	حليب
١٠٠	..	مربى اوزيتون اوجبن او حلاوه
٠١٥	..	ليمون
١٢٠	..	حوب يابسة اومكرونه
٢٥٠	..	لحم ضاني
٦٠٠	..	خبز
١٠٠	..	سكر
٠٢٠	..	صلصه
٠٠٥	..	خل
٠٠٣	..	فلفل اسود
٦٠٠	..	فاكهة موسمية
١٠٠	..	بطاطس
٠١٠	..	زيت زيتون
٢٥٠	٠١	حطب

فعلى المناقصين تقديم مناقصتهم على اساس سعر اعاشة الطالب الواحد في الشهر مع العلم ان الوزارة لاتتحمل اي رسوم جمركية او نقل او أي التزامات اخرى ويكتب على الظرف المختوم (مناقصة إعاشة مدرسة ابها) وللوزارة الحق في قبول اوالغاء اي عطاء بدون ابداء الاسباب وستفتح ظروف المناقصة في يوم الخميس الموافق ٩ رجب ١٣٤ .

وارد أحمد ابو بكر باغفار واولاده

بجده - الحجاز

صيدلية فهمي

انتقلت الى قاعة الشفا امام المنطقة الاولى

بيع

المتروكات في المستودع رقم « ٩ » بجدة

تعلن وزارة المالية والاقتصاد الوطني - انه يوجد لديها في المستودع رقم (٩) التابع للمين العزيزية بجدة الواقع في طريق السقالة مكائن مستعملة وقطع غيار للمكائن مستعملة وجديدة للشؤون الزراعية وتركتر صغير واشياء اخرى ترغب بيعها بالمزاد العلني وسيكون البيع ابتداء من يوم السبت ١١ رجب ٧٤ فعلى الراغبين في هذه الادوات التفضل بالحضور في التاريخ المحدد وما بعده حتى ينتهي التصريف وذلك في الساعة التاسعة (عربي) من كل يوم على بأن الدفع فوري ،،،

قصة العدد

الرسالة الحـــــــــــــــاسدة..

ياصديق العزيز :

لقد اختلفنا فجأة، ومضيت أنت وذهبت أنا .. ولم يكن بيننا سوى الذكريات لايام كنا فيها اكثر من صديقين .. وقد تكون انت على حق وقد اكون انا على صواب ولكن ليس هذا الذى أريده .

ان ماأريده هو ان اقول لك لقد وصل كلانا لاو جه مراده انت باحلامك التى حققت الكثير منها، وعلى النطاق الذى تريده وانا بواقعى تلك التى استطعت ان انال بها الكثير والكثير وهكذا شاءت الاقدار ان نختلف وان نمضى وان نصر جميعا على طلب غاياتنا التى تحققت

ستذكر ولابد يوم ان قلت لك بان احلامك ليست سوى صور من الورق صورها وعيك الباطن فلم تعد تعى ماتفكر

وقلت لى : بأنى انسان صلد لاقلب له وان كان لى قلب فهو لابد من حجر !

وضحكت منك : وانت تعدد نوع الحياة التى تريدها فى ظل [illegible] واطفال وكأنها هى كل شئ لديك

وتشاءمت منى عندماقلت لك بان رائدى فى الحياة هى السعادة فى ظل المادة

وضحكنا انا وانت لتلك الاوصاف التى لاأريد ذكرها والتى نعت كل منا الآخر

ولكنك انت بحماسيتك المفرطة شئت ان تجعل ماقلته لك مما يؤثر شيئا فشيئا فى تلك الصداقة المتينة التى كانت تجمعنا طوال تلك المدة الماضية

وعدت الى زيارتك .. وعدت انت الى زيارتى.. متحفظاً بعض الشئ وكان فى نفسك احساس بانى ظلمتك عن احلامك فجئت ليتها تؤكد حقيقة الحياة فى أنها جميلة . مادامت اعيننا تراها كذلك وان كان الفقر احدثاوثها المفزع .

كنت متطرفا فى افكارك ايها الصديق ولم اكن مخطئا عند ما سفهت رأيك وجادلتك كثيرا لاقنعك ولأشاركك افكارى تلك التى اعتقد انها على صواب اذ ان المال عصب الحياة الدائم وخرجنا سويا من تلك الزورة لنستنشق الهواء النقى فى مكان آخر وذهبنا سويا للحفل المقام فى دار صديقنا فريد وبقيت فيها ساعات وساعات وليس لك من رغبة فى مشاركة من كان فى الحفل البهجة حتى اطلت هى ورأت عيناك والسرور يغمر هما رأيتك انت ذلك الهادىء اللطيف وقد علت وجهك معالم البهجة وشاع فى جسمك الحركة واستمر وجيب قلبك وفريد يقدم لك زميلته سعاد تلك التى كانت تشاركه الدراسة

ومضت عنا سعاد لتشارك فتيات من اترابها الحديث فى الجو، ومايقال عادة فى مثل تلك المناسبات

وجاءت عيناك وجوه الفتيات جميعا واستقرت فى لهفة عاصفة على صفحة ذلك الوجه النبيل ذى القسمات الهادئة وجه سعاد كنت اراقبك ايها الصديق.. وكل حركاتك.. وعندها سألتك عما صابك وكيوبيد يخترق بسهامه قلبك الشفاف اوتحكمي واجبتى دون دراية من السؤال المحرج

صدقنى أيها العزيز عندما أقول لك بانى أنا الآخر قد تغيبت يومها لو كانت روحى تلك الآنسة .. وكنت أشاركك الفرحة وقلبى يرقص طربا كلما عادت سعاد الى مجلسنا. ولكنى فضلت الاحتفاظ باطارى التقليدى فلم اشأ أن اكاشفك عما فى قلبى وكانت لحظة حاسمة عندما طلبت منك سعاد ان تسمعها احدى قصائدك الجديدة فقد كان صديقنا فريد قد قدمك لها على انك شاعر .

ومضيت انت تتلو احدى دررك الرائعة فى تؤدة تضغط على الألفاظ عند ماترى ان ضغطك عليها يساعدك على ان تظهر المعنى أوضح وأوضح

وكانت حقا قصيدة حالمة فيها اصداء الحب والنجوى حلية والتفت الى لتقول وهمس بأنك قلبا لساعتها بعد رؤيتك سعاد وكانت سعاد معجبة بك مفرطة ومضت تستحثك فى دلال على ان تسمعها شيئا آخر من شعرك فعلت

ومرت اكثر من نصف ساعة وانت تتلو اشعاراً لا افهمها فيها رقة كما كانت تقول سعاد ، وفيها عذوبة كما يقول عنها فريد ، حتى شاء شيطانى ان اداعبك فاقاطعك فى سخرية راجيا ان تصمت وسكت انت والالم يحز فى نفسك وعاتبتنى سعاد على طلبى ذلك الذى اعتقدانه لم يكن من الذوق فى شئ ..

وخرجت انا من حفلكم ، بعد ان ودعتكم، جميعاً ، وشئت انت الا تودعنى كعادتك فمضيت دون أى احتجاج على فعلتك

ونسيتك وتناسيت سعاد وتركتكم جميعا .. ولم اعد افكر فى رؤية احد من الاصدقاء الذين شاركونا المتعة فى ذلك الوقت مضيت لعابى اجمع المال من شركتى الصغيرة حتى كبرت مع الايام واليوم وقد مر علينا اكثر من عشرين عاما ، تعال نتحاسب ايها العزيز. ان ماجنيته انا ايها الصديق هذه الثروة الطائلة التى تسمع عنها والعمارات الفخمة التى لابد تعرفها .. وهذه المكانة المرموقة التى لاشك فى انك لاتحسدنى عليها . وان كان يحسدنى عليها الكثيرون وردت عليها سوات عجاف احترقت كل حيوتى وشبابى فلم أعد سوى عجوز ليس له فى الحياة الا ان يعمل

لقد فقدت الدار الانيقة والزوجة الجميلة والاطفال المحبوبين فقدتهم جميعا .لأنى لم أقدم على أى شئ من هذا القبيل فقدتهم وفقدت الاستقرار !! اما أنت فحياتك على ما اسمع كلها سعادة فسعاد فاتنة بالامس زوجتك اليوم تعيش برفقتك وطفليك أبنها بالامس شابين وقد جاءا يطلبان العمل فى احدى شركاتى فاعجبت بهما وبذكائهما وحيويتهما وساءلتهما عنك فعجبا منى اذ عرفتك وقالا لى أنك لاتزال تقرض الشعر وتعزف الالحان وان إيرادك يكفى لان تعيش حياة رغيدة واستغربا عند ماقلت لهما بانى صديقك اذا اعتقدانك لم تحدثهما مطلقا عن صداقتنا التى عفت عليها صروف الزمان

حسدتك وحسدتك أيها العزيز وشئت ان اشعرك بما احسسته نحو حياتك ومثاليتها فكتبت لك هذه الرسالة

فعسى ان نعود اصدقاء واصدقاء كما كنا فى الماضى

الماضى الذى ذهب وارجو ان يعود ايها الصديق

الرياض-غالب حمزه ابو الفرج

قاعة كبيرة مساحة للايجار

القاعة الواقعة خارج باب مكة غرب شرشورة الأسد بالقرب من حلقة الحشيش جوار القاعة المؤجرة على الشيخ أحمد الخزمى خالية فكل من يرغب استئجارها فعليه مراجعة الشيخ سالم باهادى الحضرمى بحلقة الفحم أو محمد عزايه بمحلة المطلوم بجدة .

مفاجأة سارة

يسر مصانع عبد الله هاشم للاكسوجين بجدة أن تزف الى جمهور المواطنين الكرام والى جميع الشركات والورش نبأ قرب وصول معمل آخر للاكسوجين والأستلين يعتبر من أكبر واضخم مصانع الأكسوجين والأستلين فى الشرق الأوسط وسنقوم بعون الله تعالى بأنتاج مايفيض عن حاجة البلاد وستكون أسعارنا خيالية بالنسبة لتكاليفنا وسنمحى بأرباحنا فى سبيل تصنيع بلادنا وسعة حاجتها عن الأستيراد من الخارج .

أسعارنا المخفضة التى ستدهش الجميع مع جودة وأتقان إنتاجنا ستدلل على إخلاصنا والله ولى التوفيق .

مناقصة توريد راديترات مكائن كهرباء

من مديرية الاشغال العامة .

مطلوب توريد ثلاثة راديترات مكاين كهرباء نوردبن قوة ٧٥٠ حصانا انكليزيا والتسليم داخل المستودعات .

يمكن الاطلاع على المواصفات الفنية فى مكتب المديرية بجدة .

تقبل العطاءات لغاية ٣٠ - ٧ - ١٣٧٤ هـ .

وترفض بدون ابداء الاسباب .

الثلاجات الكهربائية واجهزة التبريد

KELVINATOR

كلفينيتور

KELVINATOR

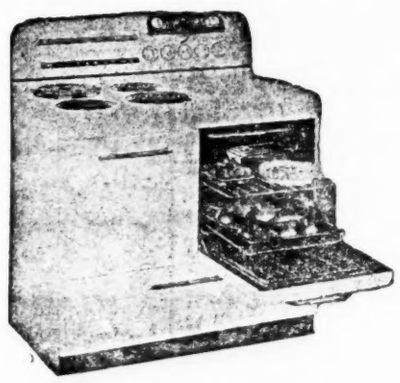

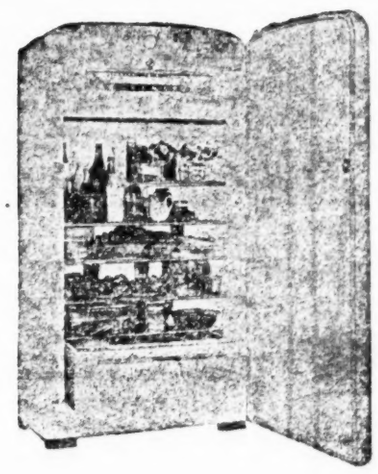

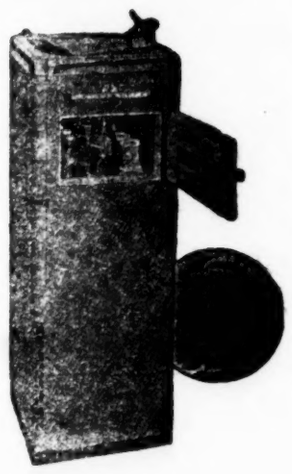

مطابخ وافران كهربائية من كافة المقاسات

جهاز لتبريد الماء وحفظ الزجاجات مثلجة للمنازل والمكاتب

ثلاجات كهربائية من أحجام مختلفة

جهاز لحفظ الماكولات مثلجة وسليمة وطازجة

تطلب من الوكلاء الوحيدين فى المملكة العربية السعودية

ابراهيم عبد الله الجفالى واخوانه

مكة - جدة - الطائف

عسر الهضم ؟

عند اول بادرة بالضيق تناول كوبا من الكا - سلتزر البراق لتحصل على الراحة التى تنشدها علاوة على انه سيبلك لجمل وسط معدتك قلويا. ان الكا - سلتزر لذيذ الطعم يساعدك على الشعور بالراحة بسرعة اكثر .

لتحصل على الراحة السريعة

تناول الكا-سلتزر

يباع فى باكو ادوية ولابيب عبوة ١٢ ر ٣٠ قرشا

الكا-سلتزر يساعد الملايين فدعه يساعدك ايضا ..!

لتخفيف أزمة المساكن بجدة

يسر البنك الاهلى التجارى بجدة أن يعلن لمواطنيه الكرام أنه بعون الله وحسن توفيقه قد تم انشاء عمارته الكبرى بجدة التى تعتبر الاولى من نوعها فى البلاد السعودية ذات الطراز الحديث والموقع الصحى والمتانة فى البناء والدقة فى التصميم الواقعة بباب شريف على الشوارع العمومية الثلاثة شرقى المستشفى الحكومى وجنوب مقر الشركة العربية للسيارات المكونة من (مائة وعشرة) شقق كل شقة منها بكامل منافعها على حدة لاصلة لها بالاخرى صالحة لسكنى ارباب العوايل والعزاب على حد سواء باجور مغرية جداً لا تزاحم فى متناول الجميع كما يوجد بها نحو آمن مائة وثلاثين دكانا ذات بناية حديثة وطراز جديد وواجهات مختلفة منها مايشرف على الشوارع العمومية الثلاثة السالفة الذكر ومنها مايشرف على الشوارع الحديثة التى أنشئت فى نفس العمارة فى مختلف جهاتها مزودة كل هذه الدكاكين والشقق بالمياه والكهرباء وخطوط التلفون المدفونة فى الجدار لكل من رغب فى ذلك ولنذكر مما ذكر مثالا لزيادة الايضاح من حيث الاجور وسعة المحلات .-

١ - شقة مكونة من خمسة غرف وصالة وحمام ومطبخ اجرها شهرياً ٣٠٠ ريال

٢ - أربعة غرف وحمام ومطبخ أجرها شهرياً ٢٥٠ ريال

٣ - غرفتين وصالة وحمام ومطبخ أجرها شهرياً ٢٠٠ ريال

٤ - غرفتين وحمام ومطبخ أجرها شهرياً ١٥٠ ريال

٥ - غرفتين وصالة وحمام ومطبخ أجرها شهرياً ١٧٥ ريال

أما الدكاكين فلا خلاف سعتها وواجهاتها ومواقعها لم نتمكن من اخذ مثال يعبر عن مقدار اجورها وسعتها هذا مع التأكيد أنها بأجور مغرية جدا فعلى الراغبين الاتصال بالبنك الاهلى التجارى أو الشيخ عبود باجبير مع العلم ان قيمة الماء والكهرباء والتلفونات على المستأجر ..

من صفحات الماضي

بين الاطلال ...

ههنا رقرقت دمعي المنسكب ... وهنا واريت حبي الملتهب
وعلى صخرة وادي الملتقى ... حطم الدهر يراعي المكتئب
ومشى قلبي على اطلال ما ... بهاي مشدوه الخطى كالمغترب
وتلفت - انا - في مضض ... كدت من حرقته ان انتحب
بين دنيا جثم الصمت على ... صدرها الكاتم اسرار المحب
بين دنيا ازدهرت تربتها ... بندى فجر ، ودمع منسكب
بين دنيا اشرقت اجواؤها ... بشعاع من ضفى بدر حجب
خلف افق مستهام واجم ... صامت الحزن كتمثال نصب

* * *

ههنا مضجع حبي ، وهنا ... قبر أنسي في امان مستتب
وضعت روحي على اكليله ... باقة ضمت اماني محتسب
لج في الذكرى على طيب شذى ... جاسة في ظل دوح مؤتشب

عبد الغني قستي

مناقصة

انشاءات بمدينة الخرج لوزارة الدفاع والطيران

ترغب وزارة الدفاع والطيران في اجراء مناقصة عن القيام بالأعمال الموضحة فيما بعد فمن يرغب في الأشتراك في هذه المناقصة فعليه مراجعة مكتب المقاولات والبناء بمبنى وزارة الدفاع والطيران في الطائف يوميا اعتبارا من يوم ١٥ جماد الآخر ٧٤ والايام التالية من الساعة الثالثة صباحا الى الساعة الحادية عشر بعد الظهر للاطلاع على المخططات والمواصفات . علما بأنه قد تحدد آخر ميعاد لتقديم العطاءات الساعة ستة عربي من صباح يوم ٧ رجب وبيان هذه الاعمال هي :

١ - انشاء مستودعات
٢ - انشاء مبنى ادارة المستودعات
٣ - عمل سور سلك شائك حول المستودعات
} بمدينة الخرج

هذا مع العلم بأن لوزارة الدفاع والطيران الحق المطلق في قبول ورفض أي عطاء دون ابداء الأسباب .

حاجة مصلحة الطرق والكباري

الى طلاب سعوديين للتدريب على اعمال المساحة

تعلن مصلحة الطرق والكباري بانها في حاجة الى خمسة عشر طالبا في الرياض وخمسة عشر طالبا في جدة لتدريبهم على اعمال المساحة لمدة سنة ثم الالتحاق بدورة تنظمها هذه المصلحة لمدة سنة اخرى يتخرج بعدها الطالب بدرجة مساعد مساح على ان تتوفر فيهم الشروط الآتية :

١ - ان يكون سعودي الجنسية
٢ - ان لا يقل عمره عن خمسة عشر سنة وان لا يزيد على اثنين وعشرين سنة
٣ - ان يكون لائقا طبيا وصالحاً جسميا
٤ - ان يكون حاصلا على الشهادة الابتدائية

وسيعطى للطالب خلال السنة الاولى راتب شهري يتراوح بين (٢٥٠) و (٣٠٠) ريال ولمن ينجح بالقبول في الدورة راتب شهري يتراوح بين (٣٠٠) و (٣٥٠ ريال) وللمتخرجين منها راتب شهري قدره (٥٠٠) ريال فعلى الراغبين مراجعة مكاتب هذه المصلحة في الرياض وفي جدة في موعد غايته ١٥-٨-٣٧٤

كل اسبوع

بقلم عبد العزيز الرفاعي

الجمعة

للروح فقط

هل شعرت بصدأ يرين على روحك ؟

هل احسست أنك تفقد شيئاً ما.. شيئا مهما.؟ رغم انك تعيش في رغد من العيش وبحبوحة من الرزق ؟

هل تكشفت لك الحياة في لحظة استشفاف عن معاني عالية تظنها غريبة عنك جديدة عليك ؟ وان كانت قريبة منك كل القرب لولا ترابيتك هذه التي تطغى على حياتك ؟

يجوز أن تكون من هذا النوع النادر من الناس الذين يعيشون بارواحهم .. ويقتاتون من معانيهم هؤلاء الناس الذين يشبهون الشعاع شفافية وسنا ورونقا ..

أما إذا كنت مثلي أحد عباد الله الذين تطويهم دوامة الحياة الصاخبة في مطاويها ، فلا يكادون يفيقون الا على قرعات عالية هادئة حانية تأتي دائما من عل ..

اذا كنت مثلي ، وفي حاجة الى منبه هادىء دقيق علوي المعاني ، يدغدغ روحك ، ويسحبها من رواسب الطين ليعلوبها الى ملكوت عجيب !.

اذا كنت في حاجة الى شيء من هذا فاحضر - كما حضرت أنا اليوم - أحد هذه المجالس التي تتعطر بآيات الله .. وتترددفيها كلماته الحكيمة ، وآياته البينات.. فيتضوع اريجها شذيا عبقا يملؤك يقينا وايمانا ؛ ويشعر قلبك بردالطمأنينة .. ويرجع اليك نفسك السادرة فتؤوب الى رحاب فسيحة من رضوان وايمان .. وتزيل عن قلبك الصدىء ماران عليه من صدأ .. وتشبع ماتشعر به من سغب روحي غامر .. وتشيع في اعماقك هذه المعاني الغريبة عنك الجديدة عليك .. القريبة القريبة منك .. فاذا أنت في حياة جديدة .

انه جو علوي .. كل مافيه من معاني السماء .. جو سري وشاع في مجلس القرآن .. فسبحت أرواح ، وسبحت قلوب وطابت انفس .. ونسي جمهور الحاضرين معاني التراب .. ولو الى حين ..

فالى هؤلاء الذين دأبوا على ايقاظ الأرواح العافية ، والتذكير بالله وآياته وحكمه وأحكامه وعبره الى هؤلاء تحية المعجب .. أمد الله في حياتهم.. وجعل منهم القدوات الحسنة

ألا ما اندر الذاكرين في عهد الماديات !

السبت

نحن الشرقيين

كثيراً ماتفكر جماعات من الشعب في اخراج مشروع عمراني أواجتماعي أواقتصادي الى حيز الوجود، وكثيراً مايصاحب الفكرة السداد والصواب نظرياً ، ولكنهامتى وضعت موضع التنفيذ والعمل كثيراً ما يعتورها الاخفاق فيلتوى بها عن طريق النجاح ، ومن العجيب اننا ندرك بسهولة بعض اسرار هذا الاخفاق فنسمع مثلا.. اننا نميل الى الارتجال دائما وان هذا عيبنا نحن الشرقيين وانه كثيراً ماتشيع الفوضى في أعمالنا وأن هذا ايضاً عيبنا نحن الشرقيين وانه كثيراً مايستحوذ علينا الخيال فيشغلنا عن ملاحظة الواقع واعطائه حقه من الاهتمام ، وأن هذا أيضاً عيبنا نحن الشرقيين ..

ترى هل هذه العيوب المنسوبة للشرقيين تسربت الى دمائهم هم وحدهم دون الغربيين ؟ وان هؤلاء واولئك لا يجمعهم النسب بآدم وحواء أماوان آدم وحواء يجمعان الشرقيين والغربيين أجمعين فلنبحث المشكلة من زاوية اخرى غير شرقيتها أو غربيتها .

اذن فما السر ؟

السر كما يبدو لي في انخفاض المستوى الثقافي في الشرق عنه في الغرب ، أن تحكم العلم هناك وأصوله وجذوره من نفوس الغربيين طبع أعمالهم بطابع الدرس والتأمل والاحكام ، وان سطحيتنا الثقافية - نحن الشرقيين - هي التي اشاعت الفوضى والارتجال والجيال الفضفاض في اعمالنا، والغريب اننا ندرك هذه الحقائق ، ونتحدث بها الى انفسنا، ونعترف بها ، ثم لا نحاول أن نحكم العلم في اعمالنا .

الأحد

أهي العزلة ؟.

كنت كتبت كلمة صغيرة في يومياتي اعتب فيها على مجلة الآداب اذ اهملت الاشارة الى شعر هذا الوطن فلم تعره التفاتا ، وذلك حينما اصدرت عدداً ممتازاً خاصاً بالشعر فلم تكلف أحد بنيه ، وهي تعرف لفيفاً منهم ، بالكتابة عن شعر وطنه كما فعلت بالنسبة للأقطار العربية الأخرى، ولم تدع من أدبائها وكتابها من يستطيع أن يعالج موضوعاً كهذا .. كان هذا عتبي ..

الا أن الأديب الأستاذ عبد الرحمن أحمد برهمين ، يرى - في كلمته التي نشرتها البلاد السعودية بعنوان « خواطر أدبية » يرى أن الآداب على عذر، وأن الأدبية نعمات أحمد التي قدمت دراسة عن (خصائص الشعر العربي) على عذر ايضا لماذا ؟ لأن ادباءنا انعزاليون ..

وانا .. وان كنت اشارك الأستاذ الأديب في بعض ما ذهب اليه .. وان كنت ارى معه أن انتاجنا الأدبي ضئيل وان مستواه لم يصل الى المستويات الاخرى .. الا اني لا اعذر الكتاب ولا الادباء في الاقطار الشقيقة حينما يغفلون أدبنا وشعرنا في « ابحاثهم » ذلك لأن المفروض في البحث ان يكون بحثاً عن .. والباحث متى تعرض للبحث يجب أن يتوفر عليه بحيث يتسم بالشمول والاحاطة .. لقد كنا نعذر أدباء الاقطار الشقيقة قبل اليوم ، حينما كانوا يجهلون حقائق الحياة الادبية عندنا ، لأنه لم تكن لنا الصحافة التي تعددت اليوم الوانا واشكالا ولم يقدم ادباؤنا على نشر انتاجهم ، أما اليوم فما هو العذر ؟ ولم نتهم بالانعزالية ؟ وماذا عسى أن يصنع الاديب اكثر من أن ينشر انتاجه في الآفاق؟ ان أدبنا يذاع من منبر الاذاعة ، وينشر في صحفنا وفي غير صحفنا؟ وينشر كتبا تباع وتهدى لكل مكتبة ، وتصل الى كل صحيفة محترمة في أقطار العروبة ، فلماذا ننتحل بعد ذلك الاعذار لمن يغفلون أدبنا ؟ لقد نشر الاستاذ السامي مجموعات من شعر شعرائنا المعروفين طبعها في كتب ؛ وطبع بعض كتاب القصة قصصهم ونشر بعض الشعراء دواوينهم طبعوا كل ذلك في مصر ولبنان ، واهدوا كل ذلك لكل مجلة معروفة في مصر ولبنان ، وتحدثت بعض المجلات الأدبية عن هذه المطبوعات ، فهل تكون باحثة كتبات على عذر .. ربما كانت معذورة حقا .. فان اسمها جديد على دنيا الأدب؛ ولعلها لا تزال تعتقد ان هذه البلاد لا تزال على حالها .

اني اعتقد ان الانعزالية التي كنا نتهم بها اديبنا وادبنا قد خفت حدتها كثيراً .. بعد أن نشر ما نشر وليس ثم وسيلة للدعاية اكثر مما فعلنا الا أن نضيف الى انتاجنا كل جديد دائم لنواجه السوق الأدبية بقوة وغزارة تلفت أنظار اولئك المشيحين عنا .. وفي هذا اشارك الأديب برهمين الدعوة الى فتح الابواب والنوافذ . نوافذ الأدباء وابوابهم لتدخل اشعة الشمس الى ابراجهم المغلقة .. فهل تسمحون أيها السادة ؟

الاثنين

دار القوارير

يمتع الاستاذ أحمد ابراهيم الغزاوي قراءه في مطالعاته وتعليقاته بكل طريف .. وتليد ، وهو في الجمع بين القديم والجديد يعطي قراءه متعة الجديد وروعته في حين يحفظ للقديم اسبقيته واحقيته في التقديم والتكريم .

ولقد طالعنا الاستاذ في مطالعات هذا الاسبوع بكلمة عن « دار القوارير » فقال . انها دار كانت مزدانة بالزجاج البراق ؛ واحترس في تعيين مكانها بالضبط وان كان قد مال الى انها القصر المشنشن في المروة .

ولقد استوقفني في هذا الخبر : عبارة يفهم منها ان حماداً البربري بناها وادخل فيها بئر ابن جبير بن مطعم بن عدي .

والمعروف ان بئر عدي .. ابن جبير (ان لم تكن له بئران) هي في الزقاق المجاور لمسجد الراية . . فان صح هذا ، فان دار القوارير هي الدار الكبيرة المجاورة للبئر والمطلة على شارعي الغزة والجودرية ويبدو ان عدوى القوارير أو الزجاج قد وصلت الى هذه الدار ايضا .. وربما وصلت بطريق التسلسل والتقليد واخذ المحدثين عن القدماء، فان هذه الدار تمتاز ايضا بالزجاج الملون الذي يشيع في نوافذها وكواها ..

ما رأي الاستاذ الغزاوي ؟

تعديل شروط مناقصة

المعدات الثقيلة المطلوبة لمصلحة الطرق والكباري

بناء على طلب بعض حضرات التجار تعلن مصلحة الطرق والكباري اجراء التعديلات الآتية في شروط المناقصة الخاصة بالمعدات الثقيلة وهي

١ - يمدد موعد قبول العطاءات الى يوم الخميس ٧ شعبان ١٣٧٤ هـ الموافق ٢٤ مارس ١٩٥٥ م .

٢ - تمدد مدة التسليم من شهرين ونصف الى اربعة عشر اسبوعا

٣ - ليس من الضروري ان يشتمل العطاء المقدم كامل المعدات المعروضة

مناقصة بناء غرفة مكينة بمشتل ام الدود

تعلن وزارة الزراعة عن رغبتها في بناء غرفة لمكينة الماء بمشتل ام الدود قرب مكة فعلى الراغبين في ذلك مراجعة الوزارة بجدة لاستلام مواصفات البناء في خلال اسبوعين من تاريخه .

المحكمة الشرعية بمكة

١ - تعلن للعموم ان محمد بن فاضل التركستاني تقدم اليها بطلبه اثبات تملكه الكامل اقاض الدار الكائنة بالمسفلة القائمة على ارض وقف بكير باشا المشتملة على مساكن سفلية المحدودة شرقا السكة الغير النافذة وتمام الحد ملك هاشم بخاري وغربا السكة النافذة المصعدة الى علو الجبل وبها واجهة الدار وبابان وقرغه مايلي الشام واليمن سبعة امتار وشاما بالدار ملك عبد الرحيم بخاري ويمنا ملك محمد خوتاني وتمام الحد منه السكة الغير النافذة وبها الباب وطلب حجة استحكام بذلك

٢ - تعلن للعموم ان ابراهيم بن خليل كسار تقدم اليها بطلبه اثبات تملكه الكامل الدار ارضا الكائنة وبناء بجبل هندان من محلة جرول المشتملة على مساكن سفلية المحدودة شرقا بملك سليمان وعبد الوهاب المدايني قديما وحديثا عبد الله بن عيسى الغامدي واخيه وغربا ملك عبد الواحد سندي قديما وحديثا عبد الله سحاره وشاما السكة النافذة ويمنا السكة الغير نافذة التي قرغها متبين وطلب حجة استحكام بذلك فكل من له معارضة يتقدم الى المحكمة في مدة شهر من تاريخ نشره .

الدى سوتو -

دى سوتو ١٩٥٥ - ذات الكفرات الرملية
ماروعها وما اجملها - فخر الصناعة الامريكية

قاهرة الصحراء

مناقصة

تامين مطبوعات لوزارة الدفاع والطيران

تعلن وزارة الدفاع والطيران انها في حاجة الى المطبوعات المبينة بهذه الصحيفة فكل من له رغبة في تقديم العطاء ان يتقدم بطلبه لمقام وزارة الدفاع والطيران بالطائف بعنوان (مناقصة المطبوعات) وسيكون فتح هذه المظاريف يوم ١٠ رجب ٧٤ ومن اراد الاطلاع على النماذج الموضوعة لتلك المطبوعات عليه ان يراجع هذه الوزارة عن طريق مديرية الامدادات والتموين بالطائف خلال المدة المشار اليها كما ان الوزارة لا تتحمل اية تكاليف تتبع ذلك وسيكون تسليم تلك المطبوعات الى مستودعات وزارة الدفاع بالطائف .

	عدد
٨٠٠٠٠٠	بطاقة صوف
١٠٠٠٠٠	,,,, ارجاع
٦٠٠٠٠٠	,,,, تسجيل
٢٠٠٠٠٠	سجل السندات
٦٠٠٠٠٠	بطاقة الخانة
٦٠٠٠٠٠	دليل القطعة
٢٠٠٠٠٠	تقرير تصحيح الموجود
٢٠٠٠٠٠	تقرير الاستلام
٦٠٠٠٠٠	سجل مهمات الوحدة
٥٠٠٠٠	دفتر مدرسي فئة ٣٦ ورقة
٥٠٠٠	بوك مذكرات علم وخبر كل بوك مائة ورقة
١٠٠	قاموس انكليزي - عربي
١٠٠	,,, عربي - انكليزي
٢٠٠٠	بوك امر اعطاء (سندات صرف) كل بوك مائة ورقة
١٠٠٠	,,,, قبض ,, ,, ,, ,, ,, ,, ,,
١٠٠٠	,, سندات وصول خاص ,, ,, ,, ,, ,, ,, ,,
١٠٠٠	دوسية افرنجي مربعة
١٠٠٠	براية عادية
٢٥٠٠٠	ثوب ورق جستر خشن للطباعة

هذه الكابلات مضمونة باسمها..

عبد العزيز جميل

دائما

هو مصدر لمفاجـــــآت السارة
يقدم لمواطنيه أحسن انواع السيارات

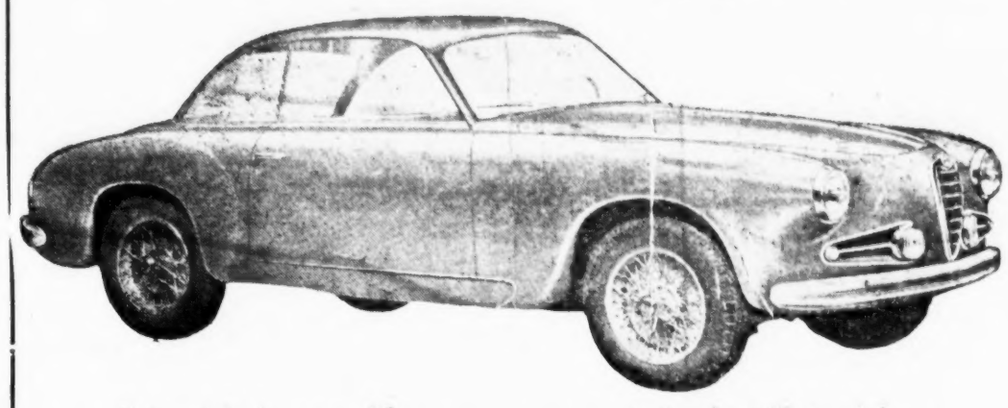

سيارات ايطالية تباع فى امريـــــكا مصدر السيارات للعالم

فى اوربا

من يركبها يشار اليه بالبنان

السيارات التي كسبت مجالات السبق فى العالم
اركب :-

الفاروميو

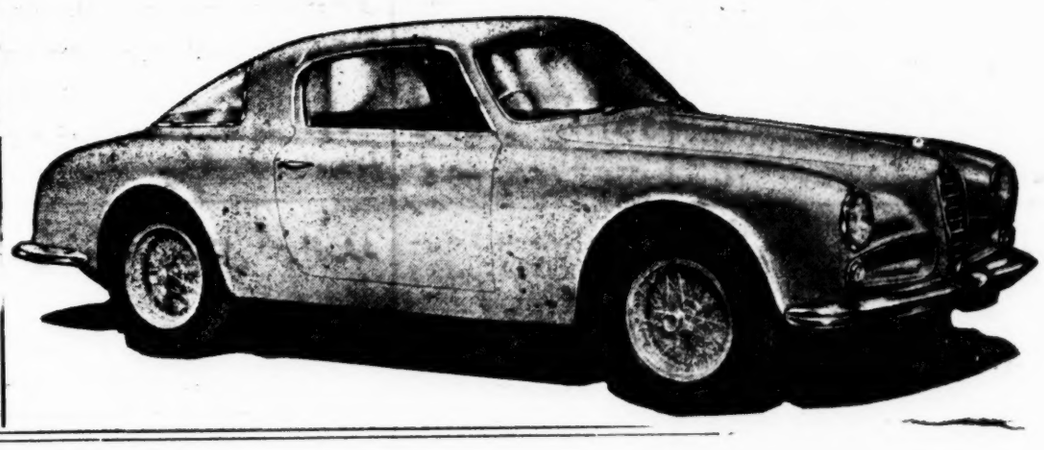

فى امريكا واوربا يستعملها اصحاب الملايين

جيب الفاروميو

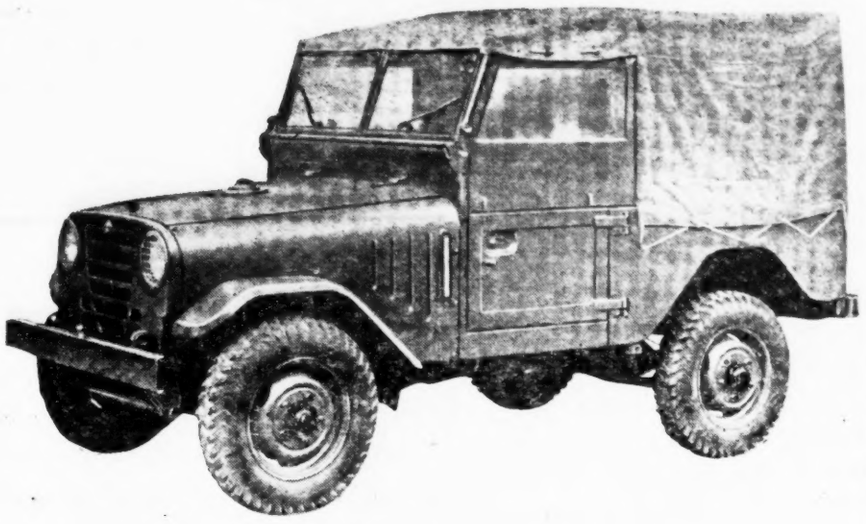

جيب للهجوم ، وجيب للدفاع ، وجيب للمقانيص، وجيب للمستنقعات ،وجيب للرمال وجيب للجبال لا يبالى الى اين يتجه ولا الى اين يسير فى الاراضى الثلجية والطينية يحمل ثمانية انفار ويسحب حمولة ثلاثة اطنان مع حمله قوة ٦٥ حصان انكليزى اومايعادل ٨٧ حصان امريكانى

لاحد لسرعته

يستطيع السير بالتعشيق على غرة ١ و٢ بسرعة ١٠٥ كيلو فى الساعة تخوض الماء الى ارتفاع ٧٠ سانتم

مصنع الاحذية لعبد العزيز جميل وشركاؤه

مصنع وطنى حديث ، سينتج باذن الله بعد وصول العمال الذين صدر الامر الحكومى اخيراً باستحضارهم خمسمائة زوجا من الأحذية يوميا ، ويمكن الأنتاج الى الف زوج اذا زاد عدد العمال سننشر الاسواق — سنخفض الأسعار اسعارنا سوف لا تزاحم فالى المواطنين تجار الأحذية الفت النظر لئلا يندفعوا فى الاستيراد من الخارج بمناسبة حلول العيد.

الورشة الصناعية الكبرى

ليست فى حاجة الى اعلان ولا فى حاجة الى دعاية اعسر المشكلات وأعظم المعضلات فى خراب السيارات ؛
تصلحه الورشة فى لحظات ، ورشة عظيمة هى الأولى من نوعها فى المملكة ، دقة سرعة ، عناية أمانة

كميات كبيرة من الفحم الحجرى فى هذه الورشة معروضة للبيع